



Installation électriques à basse tension et à très basse tension (Livre 1 AR 8/9/2019) - Direction générale de l'énergie

📍 **Lieu du contrôle:** PARC DES TROIS FRONTIÈRES 4851 PLOMBIÈRES Belgique

📄 **Type de contrôle:** Visite périodique (Livre 1 6.5)

📅 **Date du contrôle:**
24/03/2025

📅 **Prochaine visite avant le:**
24/03/2026

👤 **Agent-visiteur:**
Jonathan Barrero

CONCLUSION : NON CONFORME

Identification des tiers

Donneur d'ordre	
Nom	SRL NIGEL IMMO
Adresse	Rue de la Wallonie 2A, 4680 Hermée, Belgique
Propriétaire, exploitant ou gestionnaire	
Nom	
Adresse	PARC DES TROIS FRONTIÈRES 4851 PLOMBIÈRES Belgique
Installateur	
Nom	
TVA	

Identification de l'installation électrique

Adresse	PARC DES TROIS FRONTIÈRES 4851 PLOMBIÈRES Belgique
Code EAN	
Numéro de compteur	50554816
GRD	Ores
Type de locaux	Maison

Atlas contrôle ASBL

Organisme de contrôle agréé

Siège d'exploitation: Boulevard Lambertmont 127 1030 Schaerbeek

Tel: +32 2 726 64 04 | Mail: office@atlascontrole.be

TVA BE0732536476 | RPM Bruxelles



Base(s) Règlementaires



663 - INSP

RGIE. Règlement général des installations électriques

Type de contrôle	Visite périodique (Livre 1 6.5)
Mise en oeuvre de l'installation	Avant le 01/06/2020 et après le 01/10/1981
Des dispositions dérogatoires pour les anciennes installations électriques domestiques existantes ont été appliquées (Livre 1 8.2.1)	

Description de l'installation électrique et du raccordement

GRD	Ores
Numéro de compteur	50554816
Code EAN	
Liaison compteur-tableau	VFVB 4X16
Tension de service	3 x 400 V + N
Protection générale	20 4P
Nombre de tableaux	1
Différentiel de tête	300mA - 40A - type A
Prise de terre	Piquet
Résistance de terre (Ω)	26,8
Description de l'installation	Diff 40A 300mA 4P Diff 63A 30mA 2P 8 disj 16A 2P 1 disj 25A 4P 1 disj 20A 4P

Tableau(x) électrique(s)



Contrôles et essai

Testeur d'installation: TI-014/5552111

Schémas/plans	NOK
Liaisons équipotentielle	OK
Test BP du DDR	OK
ΔI_n	OK
Contrôle de l'état	NOK
Résistance de terre (Ω)	26,8
Isolement ($M\Omega$)	0,96
Matériel fixe	NOK
Protection contre les contacts directs	OK
Protection contre les contacts indirects	NOK
Protection contre les surintensités	OK

Schémas, plans et documents de l'installation

Schémas/plans	NOK
---------------	-----



Infractions

Catégorie	Libellé	Paragraphe
E. Schémas		
	Prévoir le(s) schéma(s) unifilaire(s) de l'installation.	L1: 3.1.2.; 9.1.1.; 9.1.2
	Prévoir le(s) schéma(s) de position de l'installation.	L1: 9.1.2.
	Adapter le(s) schéma(s) unifilaire(s) à la réalité.	L1: 3.1.2.; 9.1.1.; 9.1.2.
	Adapter le(s) schéma(s) de position à la réalité.	L1: 3.1.2.; 9.1.1.; 9.1.2.
	Renseigner sur les schémas unifilaires et de position, les coordonnées de l'électricien, du propriétaire ainsi que l'adresse de l'installation.	L1: 9.1.2.
F. Tableau électrique		
	La tension nominale doit être affichée de manière apparente en un endroit judicieusement choisi.	
	Le pictogramme "danger électrique" doit être apposé de façon durable sur le tableau.	
H. Code couleurs et canalisations		
	Fixer la (les) canalisation(s) au moyen d'attaches adaptées.	L1: 5.2.2.; 5.2.9.5.
	Protéger mécaniquement le(s) câble(s) non armé(s) aux endroits exposés aux dégradations, coups, chocs (traversée des murs, plafonds, etc.)	L1: 5.2.1.5.; 5.2.9.5.
	Protéger mécaniquement le(s) câble(s) XVB, VVB et/ou C/VGVB aux endroits exposés, jusqu'à une hauteur minimale de 10 cm au-dessus du niveau du sol.	L1: 5.2.1.5.
	Placer sous tubes ou goulottes adéquats les conducteurs de type VOB.	L1: 5.2.9.3.; L3: 5.2.10.4.
I. Appareillage		
	Interrupteur, prise de courant ou boîte de dérivation à reconditionner et/ou refixer.	

Éclairages tube sans protection indirect.

Type de câble éclairage sas coffret pas la bonne section. Éclairages tube sans protection indirect.

Type de câble éclairage sas coffret pas la bonne section.

Remarques

Le contrôle est effectué sur les parties visibles de l'installation et en date de celui-ci.



Conclusion du contrôle

L'installation électrique n'est pas conforme aux prescriptions du Livre 1 du RGIE (Arrêté royal du 8/09/2019 : C-2020/30795 + C-2020/30794) concernant les installations électriques à basse et à très basse tension.

Le contrôle réalisé par Atlas Contrôle a porté sur les parties visibles de l'installation normalement accessibles.

L'agent Visiteur

Jonathan Barrero

Devoirs du propriétaire, gestionnaire ou locataire de l'installation

L'obligation de conserver le rapport de visite de contrôle dans le dossier de l'installation électrique.

L'obligation de renseigner dans le dossier toute modification intervenue dans l'installation électrique.

L'obligation d'aviser immédiatement le fonctionnaire préposé à la surveillance du Service public fédéral ayant l'énergie dans ses attributions, de tout accident survenu aux personnes et dû directement ou indirectement, à la présence d'installations électriques.



Annexes

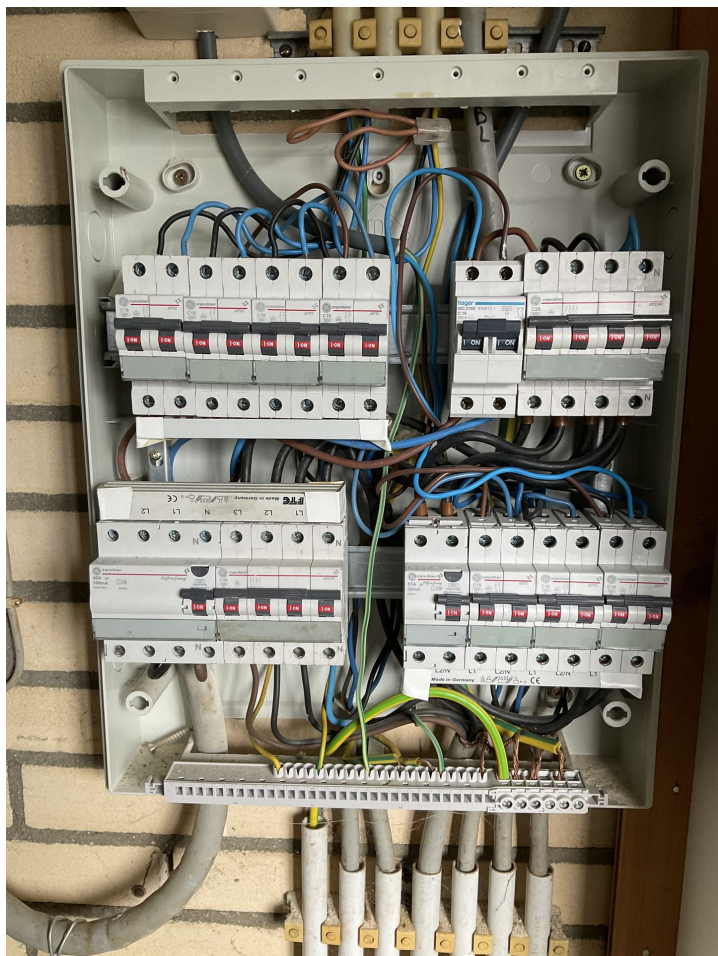

Tableau 1